

Vejlby Sogns Beboerforening

Stiftet november 1998



Generalforsamling

22/11 2011

Dagsorden

- 1. Valg af dirigent
- 2. Bestyrelsens beretning.
- 3. Regnskab samt vedtagelse af kontingent.
- 4. Valg til bestyrelsen.
- 5. Valg af bilagskontrollant.
- 6. Indkomne forslag.
- 7. Eventuelt.

Bestyrelsens beretning

- Bestyrelsen

- Formand : Ulla Jensen
- Næstformand: Bjarke Pløen
- Kasserer: Hanne Ladegaard Jensen
- Sekretær: Ebba Jakobsen
- Best.medl.: Karl Rasmussen

- 1. Suppleant: Ove Mejlgaard
- 2. Suppleant: Bent Antonsen

Planer om nye cykelstier

- Kommunen har fået tildelt 10 mio. af staten til cykelstier – og skulle selv lægge dobbelt så meget til
- Egeskovvej
 - Fra Motortrafikvejen til Bøgeskovvej
- Bøgeskovvej og Trelde Næsvej
 - Fra Egeskovvej til Østerbyvej.

Trafik

Byrådet har med støtte fra Vejdirektoratet besluttet at etablere cykelstier på:

- Egeskovvej - 1,2 km cykelsti i begge sider.
- Bøgeskovvej - 2,0 km cykelsti i begge sider eller kombinerede cykelbaner og trafiksanering.
- Trelde Næsvej - 0,6 km cykelsti i begge sider eller kombinerede cykelbaner og trafiksanering.

Cykelstiprojekterne berører Bøgeskov Skole.

Fredericia kommunes plan

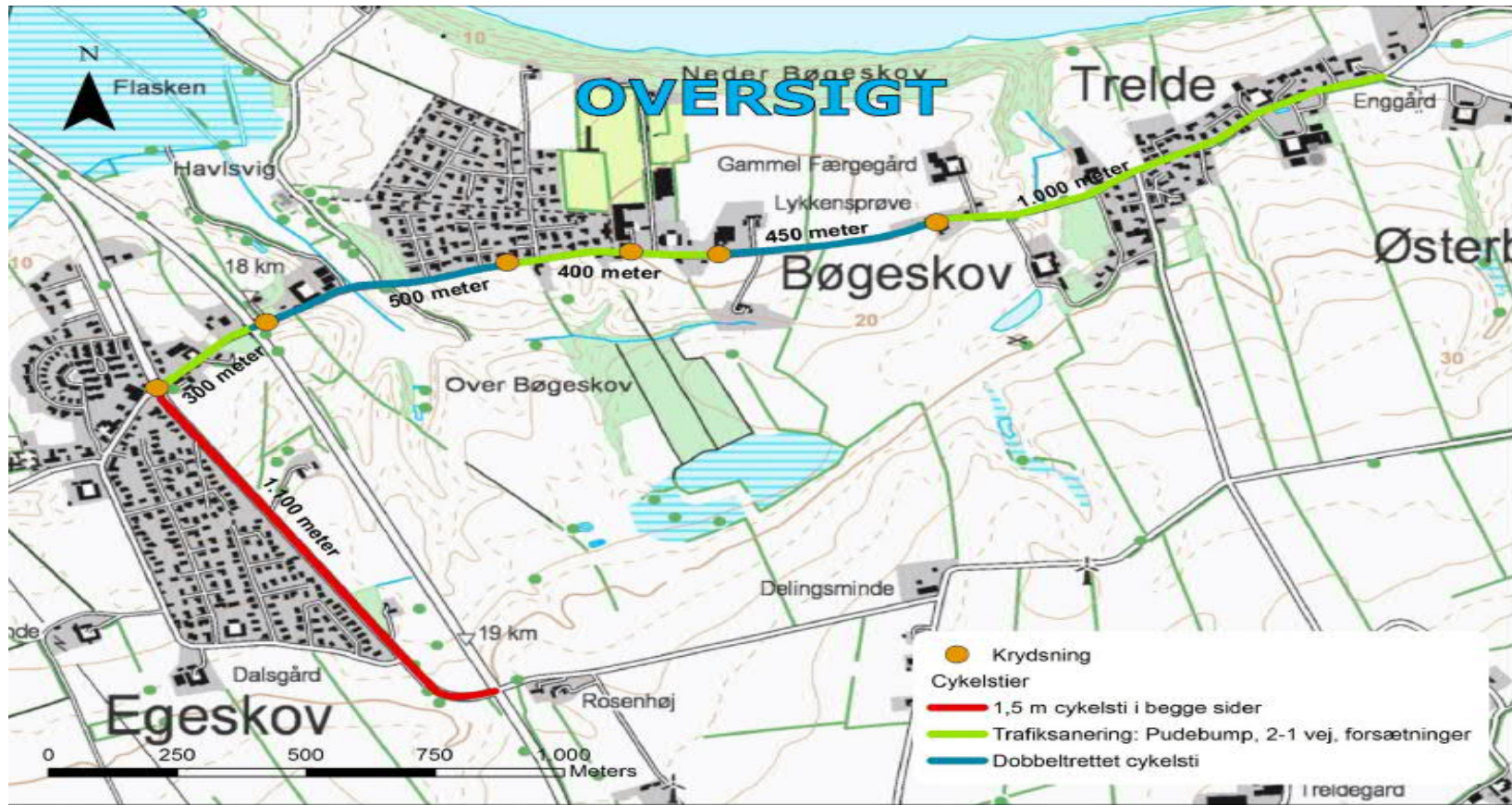

Cykelstiplan sat i bero

- Planen er desværre sat i bero pga. finans- og gældskrise
- Den er fjernet fra kommunens budget for 2011 og 2012
- Politikere er spurgt om status
 - Ingen svar

Ny cykelsti – vi må nøjes



Jordhotel ved lossepladsen i Vejlbj lokalplan 296

- Ændring af lokalplan
 - Slutkote ændret fra 34,5 til 37
 - Den er dog i 2009 ændret fra 25 til 34,5
 - Slut-muldrag ændret fra 1,7 til 1 m
 - Udbygning af jordhotel til modtagelse af forurenede jord og byggeaffald
 - 30.000 tons byggeaffald pr år (150 tons pr dag)
 - 10.000 tons forurenede jord pr år (50 tons pr dag)
 - ca. 35 lastbiler frem og tilbage hver dag
 - Og det skal hentes igen – det er + samme antal hver dag

Frafaldet

Forskønnelsesprojekter

- Ingen gennemført i 2011
 - Der blev ikke udloddet forskønnelsespenge til landsbysogne i 2011
 - Et af sidste års forslag er dog lavet:
 - Sti ved nyanlagt sø til overfladevand ved Trelde Næsvej / Østerbyvej
 - Almindelig vedligehold

Sø-sti ved Østerby

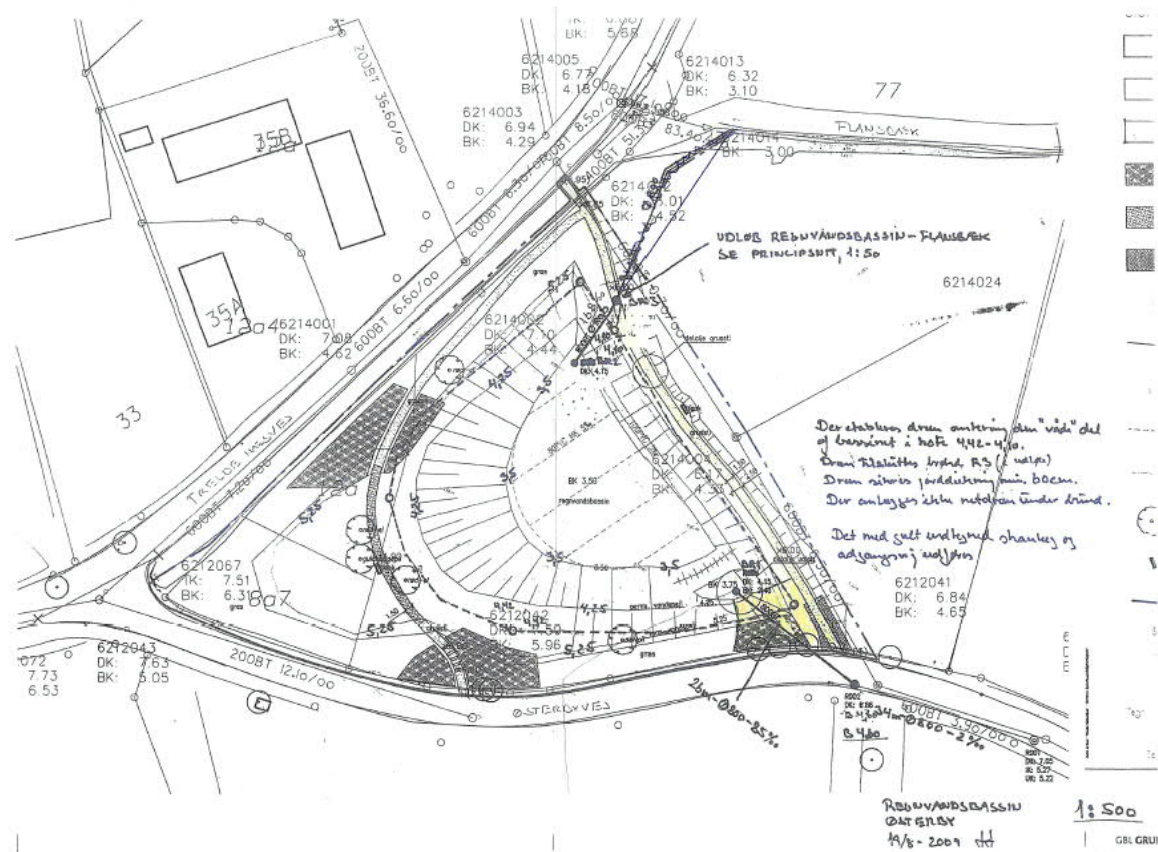

Set fra Trelde Næsvej



Set fra Østerbyvej



Forskønnelsesprojekter

- Projekter på vej:
 - Ansøgte 2010
 - 2 busskure ved Bøgeskov skole
 - Afventer cykeslti-projekt
 - Trafikcikaner
 - Afventer cykeslti-projekt
 - Forskønnelses ansøgning 2012
 - Møde med kommunen 1/12 eller 8/12

Torvelaug

- Mangler folk
 - Stort frafald i 2011
- Vedligehold af Egeskov Torv
- Julebelysning
- Fællesspisning med bestyrelsen en gang årligt som tak for den store indsats

Boligområde Østerby

Ulovlig terrænregulering på lokalplan 280

- Indsigelse fra Vejlbys Sogns Beboerforening
- Kommunen havde forlænget fristen for reetablering fra 1/11 2008 til 1/10 2009
- Kommunen indgav politianmeldelse, da reetablering ikke skete efter fristens udløb.
- Der skulle efter planen være afsagt dom sidst i oktober 2010 – men intet nyt.
- Information fra kommunen om, at sagen skal gå om pga. procedurefejl – august 2011

Lokalplan 280 ulovlig terrænregulering



Busplan

- Dialogmøde omkring nye busplaner i juni
 - Spareplan om at fjerne kørsel til Trelde Næs
 - Undtagen i weekender og sommerferien
 - Vi sendte indsigelse med begrundelse i behov for bl.a. skolekørsel
 - Indsigelse hørt.
 - Ny busplan fra 1/8 2011
 - Busplanen er uændret i vores sogn.

Vejsituationen

- Huller i vejen, manglende gadelys m.v. indberettes på kommunens hjemmeside:



The screenshot shows the website for Fredericia Kommune. The browser window title is "Fredericia Kommune - Windows Internet Explorer" and the address bar shows "http://www.fredericia.dk/Borger/Sider/default.aspx". The website features the Fredericia Kommune logo and a navigation menu with items: BORGER, ERHVERV, FRITID, POLITIK OG DEMOKRATI, and OM KOMMUNEN. Below the navigation, there is a breadcrumb trail: "Du er her: > Borger".

Two main sections are visible:

- Din situation**
 - > Skal flytte
 - > Skal have pas
 - > Skal have post til døren
 - > Skal have kørekort
 - > Skal have passet børn
 - > Skal have sundhedskort (blå/gul)
 - > Skal skifte læge
 - > Skal søge underholdsbidrag
 - > Søg job ved kommunen/regionen
- Problemerkusere**
 - > Hvis alarmer lyder
 - > Rottebekæmpelse
 - > Hvornår kommer Genbrug?
 - > **Fejl ved veje og belysning** (circled in red)
 - > Anmeld bedrageri
 - > Børn i krise
 - > Post fra kommunen
 - > Meld dig ledig
 - > Kort over kommunen
 - > Registrer pileurt/bjørneklo
 - > Robinsonlisten

On the right side of the page, there are two images with text overlays: "BØRN/FAMILIER" over a photo of a child and "LEDIG/PENSION" over a photo of a person at a computer.

Museum på pumpestation ?



Sommersjov i Bøgeskov 20/8

Kender du fakta omkring dit sogn i fortid og nutid?

Tipskupon – sæt en ring om det rigtige			
Hvor mange indbyggere bor der i Vejlby Sogn i dag?	0-999	1000-1999	2000-
Hvor mange indbyggere boede der i Vejlby sogn i 1901?	469	830	927
Trelde gymnastikhus blev opført i år?	1898	1908	1928
Hvor langt er der fra øst til vest i Vejlby Sogn?	Ca. 9 km	Ca. 11 km	Ca. 13 km
Hvor står træfiguren "Bedende mor"?	Ved Fællesstykket	På Klingerbanken	På torvet i Egeskov
Øst for Trelde kaldes området for Trelde Sande. På grund af?	Jordens beskaffenhed	Rekreationshjemmet	Den sandede strand
Taget på kirken i Egeskov er i dag af tegl. Før dette var taget tækket med?	Strå	Bly	Træ
I hvilken del af sognet lå sognegården (opført 1952-53)?	Trelde	Bøgeskov	Egeskov
Under 2. verdenskrig havde tyskerne nogle nedgravede kanonstillinger. Hvor?	Ved Bøgeskov Strand	Ved Kjeldshøj i Vejlby	Ved Trelde Næs
Hvornår blev Trelde Skole revet ned?	1972	1976	1978
Lille Strand ligger nedenfor?	Vejlby	Bøgeskov	Trelde Sande
FDF fylder i år?	25 år	30 år	35 år
Østerby kaldtes i gammel tid for?	"a uder by"	"a bette by"	"a østeby"

Kender du fakta omkring dit sogn i fortid og nutid?

Tipskupon – sæt en ring om det rigtige			
Hvor mange indbyggere bor der i Vejlbysogn i dag?	0-999	1000-1999	2000-
Hvor mange indbyggere boede der i Vejlbysogn i 1901?	469	830	927
Trelde gymnastikhus blev opført i år?	1898	1908	1928
Hvor langt er der fra øst til vest i Vejlbysogn?	Ca. 9 km	Ca. 11 km	Ca. 13 km
Hvor står træfiguren "Bedende mor"?	Ved Fællesstykket	På Klingerbanken	På torvet i Egeskov
Øst for Trelde kaldes området for Trelde Sande. På grund af?	Jordens beskaffenhed	Rekreationshjemmet	Den sandede strand
Taget på kirken i Egeskov er i dag af tegl. Før dette var taget tækket med?	Strå	Bly	Træ
I hvilken del af sognet lå sognegården (opført 1952-53)?	Trelde	Bøgeskov	Egeskov
Under 2. verdenskrig havde tyskerne nogle nedgravede kanonstillinger. Hvor?	Ved Bøgeskov Strand	Ved Kjeldshøj i Vejlbysogn	Ved Trelde Næs
Hvornår blev Trelde Skole revet ned?	1972	1976	1978
Lille Strand ligger nedenfor?	Vejlbysogn	Bøgeskov	Trelde Sande
FDF fylder i år?	25 år	30 år	35 år
Østerby kaldtes i gammel tid for?	"a uder by"	"a bette by"	"a østeby"

Kommende påskønnelse

- **Påskønnelse til lodsejer(e) i Vejlbys sogn:**
- Vejlbys Sogns Beboerforening uddeler hvert år en påskønnelse til en eller flere lodsejere for:
- **Gode og smukke bygninger**
- **Smukt udført og veltilpasset om- og tilbygning af eksisterende bygning.**
- **Anlæg, som anses for at bidrage til Vejlbys sogns forskønnelse**
- **Tiltag på ejendom, der bidrager til beboernes trivsel i sognet.**
- Har du et eller flere forslag til udvalget til nominering, som du mener bør påskønnes, så send adressen, en kort beskrivelse med foto(s) af ejendommen til brug ved bedømmelsen til foreningens formand, senest 15. sept. Kåringen foretages af de fremmødte på den næstkommende generalforsamling i nov. md.

Benyt evt. nedenstående: kan udskrives fra hjemmesiden

**INDSTILING TIL PÅSKØNNELSE AF EJENDOM/LODSEJER I
VEJLBY SOGN:**

Navn og tlf. på
lodsejer: _____

Adresse:

Begrundelse for indstillingen:

Indstiller:

Navn:

Adresse:

Tlf.: _____

Evt. Mailadresse:

Regnskab

- V/ kasserer Hanne Ladegaard Jensen

Regnskab for Vejlbys Sogns Beboerforening

vedr. regnskabsåret 1/11 2010 - 31/10 2011

	2010/2011	2009/2010
Indtægter:		
Kontingent	11.425,00	11.150,00
Gaver	0,00	0,00
Renter	71,33	200,69
Indtægter i alt:	11.496,33	11.350,69
Udgifter:		
Gaver	213,00	250,00
Renter & gebyrer	90,00	10,00
Vedligehold & julebelysning	0,00	649,00
Kontorudg.	670,00	157,50
Møder	3.289,00	6.103,80
Annoncer	499,75	459,00
Generalforsamling	4.102,98	3.674,50
Udgifter i alt:	8.864,73	11.303,80
Resultat	2.631,60	46,89

Status

31. Oktober 2011

	2010/2011	2009/2010
Aktiver:		
Indestående Bank	24.663,82	22.918,72
Kontant beholdning	70,75	486,25
Aktiver i alt	24.734,57	23.404,97
Passiver:		
Egenkapital primo	22.102,97	22.056,08
Årets resultat	2.631,60	46,89
Egenkapital ultimo	24.734,57	22.102,97
Skyldige omkostninger	0,00	1.302,00
Passiver i alt	24.734,57	23.404,97

Ovenstående regnskab er gennemgået, bilag er kontrolleret og beholdninger afstemt og fundet i orden.

Trelde, den 14. november 2011

Hanne Ladegaard Jensen
Kasserer

Frede Hansen
Bilagskontrollant

På valg

I bestyrelsen :

- Ulla Jensen
- Bjarke Pløen
- Karl Rasmussen

Suppleanter:

- Ove Mejlgaard
- Bent Antonsen

Valg

Valg af bilagskontrollant

- På valg :
- Bilagskontrollant: Frede Hansen
- Kontrollant suppleant: Finn Lundy

Indkomne forslag

- Ingen

Eventuelt

Tak for i aften